

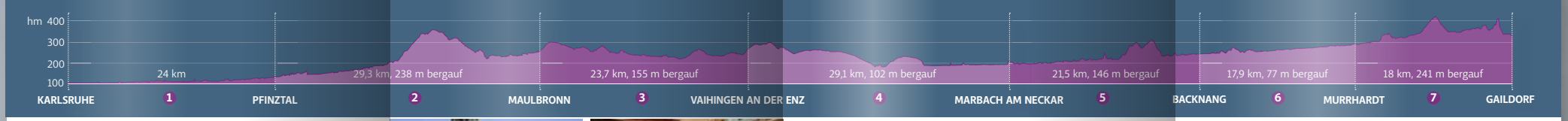

Auf www.stromberg-murratal-radweg.de stehen Ihnen alle aktuellsten Routendaten zum Download für Ihre Navigation zur Verfügung.



AUF 7 ETAPPEN VON BADEN NACH WÜRTTEMBERG

1 | VON KARLSRUHE NACH PFINTZAL

Quer durch die Stadt Karlsruhe und ab ins Pfinztal

Highlights: Schloss Karlsruhe, Zoologischer Stadtgarten, Altstadt Durlach, Skulpturenweg Pfinztal

2 | VON PFINTZAL NACH MAULBRONN

Nach dem Anstieg belohnt die UNESCO-Welterbestätte

Highlights: Römer Museum Remchingen, Fachwerk Königsbach-Stein, Faustmuseum Knittlingen, UNESCO-Welterbestätte Kloster Maulbronn, Badeseen „Tiefer See“ Maulbronn

3 | VON MAULBRONN NACH VAIHINGEN AN DER ENZ

Naturpark, Weinberge und schöne Örtchen

Highlights: Historische Ölmühle Illingen, Naturpark Stromberg-Heuchelberg, Bonbon-Museum Vaihingen-Kleinglattbach, Schloss Kaltenstein Vaihingen, Adventure Golf



4 | VON VAIHINGEN AN DER ENZ NACH MARBACH AM NECKAR

Entlang der Neckar-Steillagenhänge in die Literatur

Highlights: Enzviadukt, Bürgergarten und Altstadt Bissingen, Schillers Geburtshaus, Schiller-National Literaturmuseum der Moderne in Marbach am Neckar

5 | VON MARBACH NACH BACKNANG

Idyllische Landschaften und ein steiler Anstieg

Highlights: Urmensch-Museum Steinheim an der Stadttrundgang Backnang

6 | VON BACKNANG NACH MURRHARDT

Ankommen im Naturpark Schwäbisch-Fränkischer Wald

Highlights: Wasserschloss Oppenweiler, Carl-Schweizer-Museum Murrhardt, Naturparkzentrum Murrhardt

7 | VON MURRHARDT NACH GAILDORF

Über den höchsten Berg

ANREISE-INFO

Es empfiehlt sich die klimafreundliche Anreise mit der Bahn. Der Stromberg-Murratal-Radweg ist mit dem DB Fernverkehr am besten über Karlsruhe Hbf zu erreichen. Die Städte Bietigheim-Bissingen, Backnang und Gaildorf sind über den Regionalverkehr an Stuttgart Hbf angeschlossen.



Der Stromberg-Murratal-Radweg besticht durch seine beeindruckenden Naturkulissen aus unberührten Flusstälern, vertrauten Waldlandschaften und glitzernden Badeseen. Charmante Fachwerkstädtchen und malerische Weindörfer ergänzen das Panorama. Historische Juwelen wie das UNESCO-Welterbe Kloster Maulbronn, der Limes oder die Schillerstadt Marbach zählen zu den besonderen Höhepunkten.

Die beeindruckende Route erstreckt sich über fast 170 km, führt von der lebendigen Flächenstadt Karlsruhe durch den Naturpark Stromberg-Heuchelberg und das malerische Neckartal bis in den Schwäbischen Wald und präsentiert eine harmonische Verbindung von Kultur und Natur.

Alles Wissenswerte zu den 7 Etappen: www.stromberg-murratal-radweg.de

Stromberg-Murratal-Weg

NATUR UND KULTUR
AUF VIELFÄLTIGEN ETAPPEN

Der mit vier ADFC-Sternen ausgezeichnete Radweg ist der Geheimtipp unter den Landesradfernwegen.

ÜBERNACHTUNGS-INFO
Entlang des Stromberg-Murratal-Radwegs befinden sich einige besonders fahradfreundliche Unterkünfte. ADFC entwickelte Karten und Apps helfen Ihnen bei der Suche nach geeigneten Übernachtungsmöglichkeiten.

INFO ZU KARTEN
Siehe QR-Code links und rechts. In den Karten navigiert, findet im Buch den passenden Radweg.

INFO ZUR BESC
Der Stromberg-Murratal-Radweg ist ein ADFC-Radweg.

DER STROMBERG-MURRTAL-RADWEG

170 MALERISCHE KILOMETER QUER DURCHS LÄNDLE

Mit zwei UNESCO-Welterbestätten

Von Baden nach Württemberg – malerische Flusstäler, idyllische Fachwerkstädte und Weindörfer, zwei Naturparks und zwei UNESCO-Welterbestätten

www.stromberg-murratal-radweg.de

SÜDEN

Kurzflyer »Der Stromberg-Murratal-Radweg« inkl. Kartenillustration & Höhenprofilen

Restaurant Brunnenstuben
 Quellenstraße 14
 71334 Wäiblingen
 Tel. 07151 9441227
 www.brunnenstuben.de

Küchenzeiten:
 Mi. bis Sa. 17.30 – 21.00 Uhr
 So. 11.45 – 14.00 Uhr
 und 16.00 – 19.00 Uhr
 Ruhetage: Montag und Dienstag

VORSPEISE

Schwarzwurzelsuppe
 mit Kartoffelcroutons
 und Kräuterröl



HAUPTGERICHT

Semmelknödel mit
 Bergkäse, gebratenen
 Pilzen und Rahmlauch



DESSERT

Dreierlei Eis und Sorbet
 mit aufgeschäumtem
 Quittensüppchen

Hotel Landgut Burg
 Landgut Burg 1
 71384 Weinstadt
 Tel. 07151 99330
 www.landgut-burg.de

Küchenzeiten:
 Mi. - So. 12.00 – 14.00 Uhr
 und 18.00 – 22.30 Uhr
 Ruhetage: Montag und Dienstag

VORSPEISE

Sellerieschaumsüppchen
 mit Rote Bete Chips



HAUPTGERICHT

Geschmortes Ochsenbäckle im
 Lembergerjus mit Rahmkraut und
 Weißbrotnocken



Spinatknödel auf
 Champignon-Lauchragout
 mit Parmesanspänen

DESSERT

Joghurtmousse mit
 Zitrusfrüchten

Gasthof Adler
 Forststraße 12
 71384 Weinstadt-Baach
 Tel. 07151 65826
 www.adler-baach.de

Küchenzeiten:
 Mi., Do., So. 11.30 – 18.00 Uhr
 Fr. 11.30 – 15.30 Uhr
 Sa. 11.30 – 21.00 Uhr
 Ruhetage: Montag und Dienstag

VORSPEISE

Feldsalat mit gebratenen
 Steinchampignons



HAUPTGERICHT

Rehkeule in Wildrahmsoße mit
 Preiselbeeren und Schupfnudeln



Gemüseaultaschen auf
 Paprika-Zuccinigemüse
 mit gerösteten Pinienkernen

DESSERT

Apfelküchle mit Vanilleeis
 und Sahne

Landgasthof Zum Löwen
 Marktstraße 47
 71384 Weinstadt-Beutelsbach
 Tel. 07151 67733
 www.schmidsgastro.de

Küchenzeiten:
 täglich 11.30 – 22.30 Uhr

VORSPEISE

Beutelsbacher Feldsalat an
 steirischem Kernöl, dazu
 Kräutercroutons und feiner
 Wildschinken



ohne Wildschinken

HAUPTGERICHT

Heimisches Wildragout auf
 Apfelrotkraut und handgedrehten
 Semmelknödeln



Handgedrehte Spinatknödel
 in Parmesansauce, dazu
 gebratene Pilze

DESSERT

Hausgemachter Ofenschlupfer
 nach Omas Rezept, dazu Vanilleeis
 und Sahne

Restaurant Lindhänder Stühle
 Lehenweg 16
 71384 Weinstadt-Strümpfelbach
 Tel. 07151 61975
 www.lindahaelder-stueble.de

Küchenzeiten:
 Mi. bis Fr. 11.30 – 14.00 Uhr
 und 17.30 – 20.00 Uhr
 Sa. und So. 11.30 – 20.00 Uhr
 durchgehend
 Ruhetage: Montag und Dienstag

VORSPEISE

Kürbiscremesuppe mit
 steirischem Kürbiskernöl und
 gerösteten Kürbiskernen



HAUPTGERICHT

Medaillons vom Rinder- und
 Schweinefilet, Kroketten und
 Kürbis-Lauchgemüse



Karotten-Sellerie-
 Schnitzel mit Rosmarin-
 Kartoffel-Drillingen und
 Kürbis-Lauchgemüse

DESSERT

Hausgemachte Pfannenkuchen mit
 Zwetschgenröster und einer Kugel
 Vanilleeis, dekoriert mit Sahne

**Burghotel und Restaurant
 »Schöne Aussicht«**
 Neuffenstraße 18
 71364 Winnenden-Bürg
 Tel. 07195 97560
 www.schoene-aussicht-buerg.de

Küchenzeiten:
 Mo. - So. 11.30 – 14.00 Uhr
 und 17.00 – 21.30 Uhr

VORSPEISE

Steinpilzcremesuppe
 mit Kräutercrouton



HAUPTGERICHT

Rinderfilet Maxim mit Gemüse
 vom Markt



Mit Rote Bete gefüllte
 Kohlrabi auf feiner
 Meerrettichsoße

DESSERT

Orangenfilets mit
 Weißweinschaum überbacken

Die Remstal APP ist da!

Ihr digitaler Reisebegleiter
 durch den Genießerhimmel

Egal ob Natur-, Kultur- oder
 kulinarische Genüsse.
 Hier erhalten Sie alle Informationen
 zur Genussregion zwischen Stuttgart
 und Aalen an einer Hand.



Mehr Infos gibt's unter www.remstal.de/app



Natur. Kultur. Wein. ♣ Unendlich erleben.
 Remstal Tourismus e.V. · Bahnhofstraße 21 · 71384 Weinstadt
 Telefon 07151 27202-0 · info@remstal.de
www.remstal.de

**Remstal
 Schlemmermenü**

Köstliche Frühjahrs-Genüsse in
drei Gängen zum Preis von **44,- Euro**
 in den besten Gasthäusern
 und Restaurants **im Remstal!**
 Auf Wunsch mit regionaler
 3 x 0,1 L Weinbegleitung.

14. Februar
 bis 14. März
 2024



Natur. Kultur. Wein. ♣ Unendlich erleben.

Mehr als „nur“ Wandern

Winnenden und seine Teillorte haben nicht nur landschaftlichen Genuss zu bieten. Historische Sehenswürdigkeiten wie der Jakobusaltar in der Schlosskirche, das in der Region einmalige Feuerwehrmuseum, Stadtführungen und vielfältige Sport- und Freizeitaktivitäten lassen sich gut mit einer der Wandertouren verbinden.

250 Jahre Brandschutz- und Feuerwehrgeschichte auf 2000 m²

Am Winnender Bahnhof angekommen, sehen Sie gleich Richtung Norden das Feuerwehrmuseum Winnenden. Ein Besuch lohnt sich, denn das Museum wurde mit dem CTIF-Zertifikat als anerkanntes Feuerwehrmuseum in Europa ausgezeichnet.

Bei einem Rundgang durch die Ausstellung mit ihren unzähligen Exponaten bekommen Besucherinnen und Besucher jeden Alters den Fortschritt in der Feuerwehrgeschichte in einer wirkungsvollen Kulisse vor Augen geführt: vom Ledereimer über Butten- und Handdruckfeuerspritzen, einer großen Leitersammlung, Alarmierung durch Hornisten oder Alarmkanonen, bis zu den heutigen, technisch hochentwickelten Alarmgeräten, reichen die Feuerwehrgerätschaften. Eine ganz besondere Sehenswürdigkeit ist die größte in- und ausländische Feuerwehrhelmsammlung Deutschlands.

Im 2013 errichteten Erweiterungsbau befinden sich Sondergeräte für die verschiedenen Einsätze der Feuerwehren und 13 Feuerwehr-Oldtimer-Fahrzeuge. Als ältester Oldtimer ist ein Benz Gaggenau Baujahr 1924 zu sehen. Überzeugen Sie sich gerne selbst!

Weitere Informationen finden Sie auf der Homepage unter www.feuerwehrmuseum-winnenden.de



4

Der Jakobusaltar in der Schlosskirche

Der Jakobusaltar in der Schlosskirche ist ein alljährliches Ziel vieler kunstinteressierter Besucherinnen und Besucher und eines der beeindruckendsten Beispiele spätgotischer Sakralarchitektur in Schwaben.

Seine Hähnchen- und Leinwandmalerei, die im Jahr 1520 zugeteilt wurde, ist durch die Erweiterungsbauarbeiten im Jahr 2013 wieder in den ursprünglichen Zustand zurückgeführt worden. Die Kunstwerke sind in der Schlosskirche zu sehen.



Wandern in und um Winnenden

Zwischen Weinreben, Bächen und Aussichtspunkten



Rund um Schelmenholz & Hanweiler ^{WN5}

leicht **Rundtour** **aussichtsreich**
Abseits der Pfade **naturnah**

↔ Strecke	7,7 km	🕒 Dauer	2:15 h
↗ Aufstieg	130 hm	📏 Höchster Punkt	422 hm
↘ Abstieg	130 hm	📏 Tiefster Punkt	286 hm

▶ Start der Tour: Alfred-Kärcher-Sporthalle - Jakobsweg - Hanweiler Sattel - Hanweiler Weinberge - Schelmenholz
▼ Ende der Tour: Alfred-Kärcher-Sporthalle

🚶 Haltestelle Wunnebad.
Buslinie 334, 335 & 339.

🚗 Mit dem PKW ist Winnenden über die B14 zu erreichen.
🅇 Parkplätze bei der Alfred-Kärcher-Sporthalle bzw. beim Wunnebad.



Weinberge, Wälder und Streuobstwiesen – ein pures Naturerlebnis!

Lassen Sie sich auf dieser schönen Runde von ursprünglicher Natur und wundervollen Ausblicken verzaubern. Nach einem kleinen architektonischen Glanzstück führt eine kurze Strecke über den Jakobsweg und verläuft dann hoch hinaus auf den Hanweiler Sattel. Von hier gelangen Sie über die Hanweiler Weinberge und einen Wald zurück zum Ausgangspunkt.

Die Wanderung beginnt an der Alfred-Kärcher-Sporthalle, die auch gleich einen genaueren Blick wert ist: Harmonisch fügt sich das Gebäude in die Landschaft ein und erscheint durch die großzügige Verglasung trotz der Größe nicht wichtig, sondern leicht. Die umgebenden Streuobstwiesen inspirierten die Gestaltung der Fassade; sie erinnert an die charakteristischen Strukturen der Baumrinden und ändert je nach Tageszeit und Standort des Betrachtenden ständig ihr Erscheinungsbild, ganz wie eine Rinde im Laufe ihrer Lebensdauer.

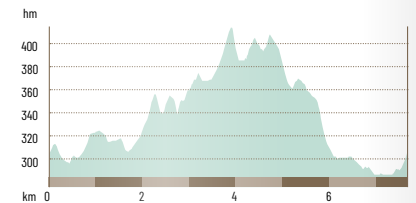

27

Broschüre »Wandern in und um Winnenden« inkl. Streckenführungen & Höhenprofilen

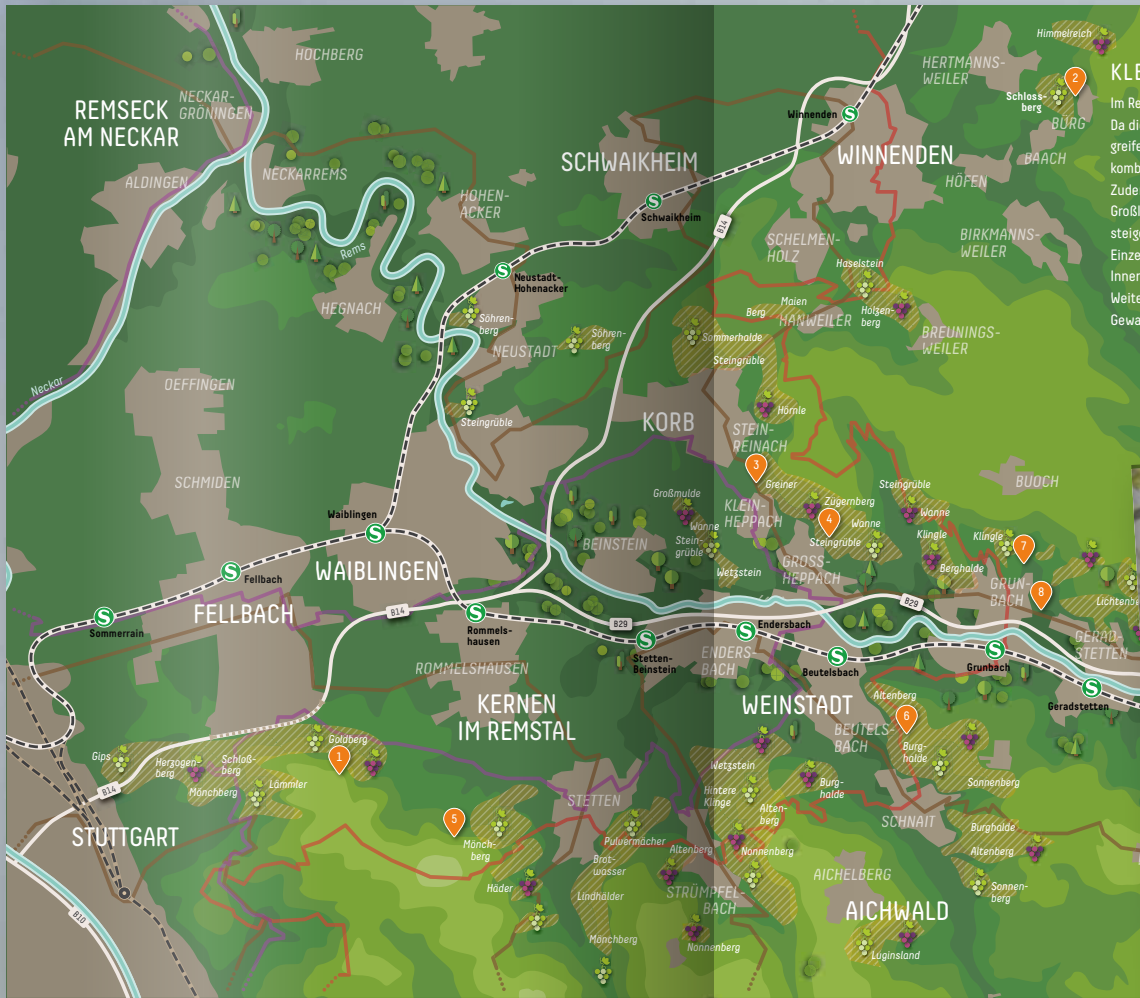

KLEINES LAGEN 1X1

Im Remstal gibt es 37 Einzellagen. Da diese zum Teil kommunenübergreifend sind, entstehen 56 Namenskombinationen. Zudem finden sich im Remstal vier Großlagen (Kopf, Sonnenbühl, Weinsteige, Wartbühl), in welche die Einzellagen eingruppiert sind. Innerhalb der Einzellagen gibt es des Weiteren Kleinlagen, sogenannte Gewanne, die genutzt werden können.

ARCHITEKTUR & AUSSICHT MITTEN IM WEINBERG

- 1 Architektur-Station Belvedere Fellbach
- 2 Aussichtspunkt Panoramaweg mit „Heimatfenster“ Bürg (Infotafel auch in Winnenden, Kleiner Rossberg)
- 3 Architektur-Station Fernsehen in Korb Kleinheppach
- 4 Aussichtsplattform Luitenbacher Höhe Großheppach
- 5 Architektur-Station Wengerters Häuschen mit „Dichterblick“ Rommelshausen (Infotafel auch in Stetten, Gehrhalde)
- 6 Aussichtspunkt Remstalkino Beutelsbach
- 7 Aussichtspunkt Steinfelsen Grunbach
- 8 Architektur-Station Rosenpavillon Grunbach
- 9 Architektur-Station Prisma Schorndorf

WÜRTTEMBERGER WEINWEGE

- Württemberger Wein-Wanderweg
- Württembergischer Wein-Radweg
- Württembergischer Weinstraße



Weinerlebnis Remstal

Willkommen im Genießerhimmel!



Natur. Kultur. Wein. Unendlich erleben.

Broschüre »Weinerlebnis Remstal«

Wein- und Backhausnacht
Mittwoch, 7. Juni, 17 bis 23.30 Uhr

1 Buoch
Backhaus an der Winnender Straße
Bierweingut W. Hafner Sündikat® für Wein und Genuss
Landfrauen Buoch
Unterstützt durch Hegwachler Mühle seit 1878
● Deile mit Speck, Lauch oder Schafkäse
● Kalt und warm belegte Backhausbrote

2 Grunbach
„Backhaus an der Linde“ beim Kirchplatz
Weingut Dorcas, Weinbau Seybold Bio-Weine aus Remshalden.
Backgemeinschaft und CVJM Grunbach
● Wengertler-Baguette
● Bund-Krahle
● Hefezopf

3 Grunbach
Backhaus an der Olgastraße
Weingärtnergemeinschaft Remshalden-Schlornstorf Die ganze Welt der Remstalweine.
Weingut Sternstein Schlägt ein wie ein Komet.
Lohnen vom Bach
● Backhausbrot
● Brot mit süßen und herzhafte Aufstrichen
● Frischer Salzkuchen

4 Geradstetten
Backhaus unterhalb der evangelischen Kirche
Weingut Bausel Das traditionelle Familienweingut inmitten der Remstaler Weinberge.
Musikverein Geradstetten
● Salzkuchen
● Büchlein
● und weitere leckere Kleinigkeiten aus dem Backhaus

5 Geradstetten
Backhaus an der Rathausstraße
Weingut Mayerte Der Wein, die Landschaft, die Menschen, der weite Blick.
CVJM Geradstetten
● Backstollkäschen
● Salzkuchen
● Backhausbrot mit verschiedenen Belegen
● Süßes Gebäck

6 Hebsack
Backhäusle am Lindenplatz
Weingut Kasper Ausgezeichnete Qualitätsweine mit Tradition.
TV Hebsack
● Schwarzbrotkuchen
● Backhausbrote mit Schmalz und Aufstrichen

7 Rohrbronn
Backhäusle an der Königsteinstäße
Weinbau Desterle Mit urigem Besa in Rohrbronn.
Café veganes Rohrbronn
● Salzkuchen
● Briegel mit Fleischkäse, Schinkenwürst oder Kräuterkäse
● Holzofenbrot mit Schmalz, Obazder oder veganem Aufstrich

Wir wünschen viel Vergnügen rund um die Backhäusle

HERZLICHEN DANK AN UNSERE PARTNER

Handels- & Gewerbeverein Remshalden
Gemeinsam handeln.
HGV REMSHALDEN

Wein- und Backhausnacht
Remshalden
Mittwoch, 7. Juni
von 17 bis 23.30 Uhr
mit Bus-Shuttle alle 15 Minuten

Wein- und Backhausnacht
HGV REMSHALDEN

Busshuttle

Unterstützt durch
REWE BAUER
Dein Markt.

Handels- & Gewerbeverein Remshalden
Gemeinsam handeln.
HGV REMSHALDEN

Wein- und Backhausnacht
Remshalden
Mittwoch, 7. Juni
von 17 bis 23.30 Uhr
mit Bus-Shuttle alle 15 Minuten

WERTGUTSCHEIN
4,00 Euro

Wein- und Backhausnacht

Remshalden
Mittwoch, 7. Juni
von 17 bis 23.30 Uhr
mit Bus-Shuttle alle 15 Minuten

Handels- & Gewerbeverein Remshalden
Gemeinsam handeln.
HGV REMSHALDEN

Veranstaltungswerbung »Wein- und Backhausnacht«



SCHMIDS WASEN ALM

TOLLE AMBIENTE, RIESEN-STIMMUNG UND SUPER MUSIK
auf dem Cannstatter Volksfest vom 23. September bis 9. Oktober

Hier wird richtig abgefeiert! Ganz nach dem Motto „Uff de Alm duo gibts koj Sünd“, erleben die Besucher des 171. Cannstatter in der Schmids Wasen Alm eine Riesengaudi. Mit fetziger Musik, guter Stimmung, frisch gezapftem Dinkelacker Bier, leckeren Schmankerl aus der Alm-Küche und für die Weinliebhaber Stuttgarter oder Remstaler Wein von namenhaften Winzern und der Weinstädter Remstalkelerei, ist der Besuch in Schmids Wasen Alm ein Pflichttermin. Die Schmids Wasen Alm ist trotz 1200 Sitzplätzen mindestens genauso gemütlich wie eine klassische Alm.

Die Speisekarte beinhaltet Klassiker, wie halbe Göckele, Schweinshaxen, Vesperbrett aber auch Alm-Spezialitäten wie Käsespätzle im Pfännle, Tatar vom Almochsen mit klassischen Beilagen, Käsebrett von der Thannheimer Sennerei und Kaiserschmarren mit Apfelmus.

Mit bekannten Top Acts, wie zum Beispiel Anna Maria Zimmermann oder Michael Wendler, wird richtig Party gemacht.

Die Schmids freuen sich auf Sie!

Special-Events und Topstars der Schlagerszene!

Willkommen zu Musik, Spaß und Genuss!



Almauftriebs-Party, So. 25.09.
ALL INKLUSIVE:
Aperitiv, 3-Gänge-Menü & Getränke, Modenschau und Live-Top-Act Anna Maria Zimmermann, 59,- Euro p.P.



LADIES night, Mo. 26.09.
Aperitiv, 3-Gänge-Wellness-Menü, Lebkuchen-Modenschau mit Dirndldesignerin Kinga M. Live-Top-Act Helene Fischer Double Victoria, 35,- Euro p.P.



Gastro Night, Mo. 26.09.
Erleben Sie Sterneküche hautnah!
Aperitif, Gourmet-3-Gänge-Menü, Modenschau und Live-Top-Act Helene Fischer Double Victoria, 59,- Euro p.P.



Alm-Abtriebs-Party, So. 25.09.
Begrüßungsgetränk & Fingerfood, 2 x 10 Euro-Verzehrgutschein, Feuerwerk und Live-Top-Act Willi Herren, 20,- Euro p.P.



Unsere Wasen Top-Acts

- Anna Maria Zimmermann Sonntag, 25.9.
- Victoria - Helene Fischer Double Montag, 26.9.
- Michael Wendler Dienstag, 27.9.
- Willi Herren Sonntag, 9.10.
- Jürgen Milkj Donnerstag, 10.10.

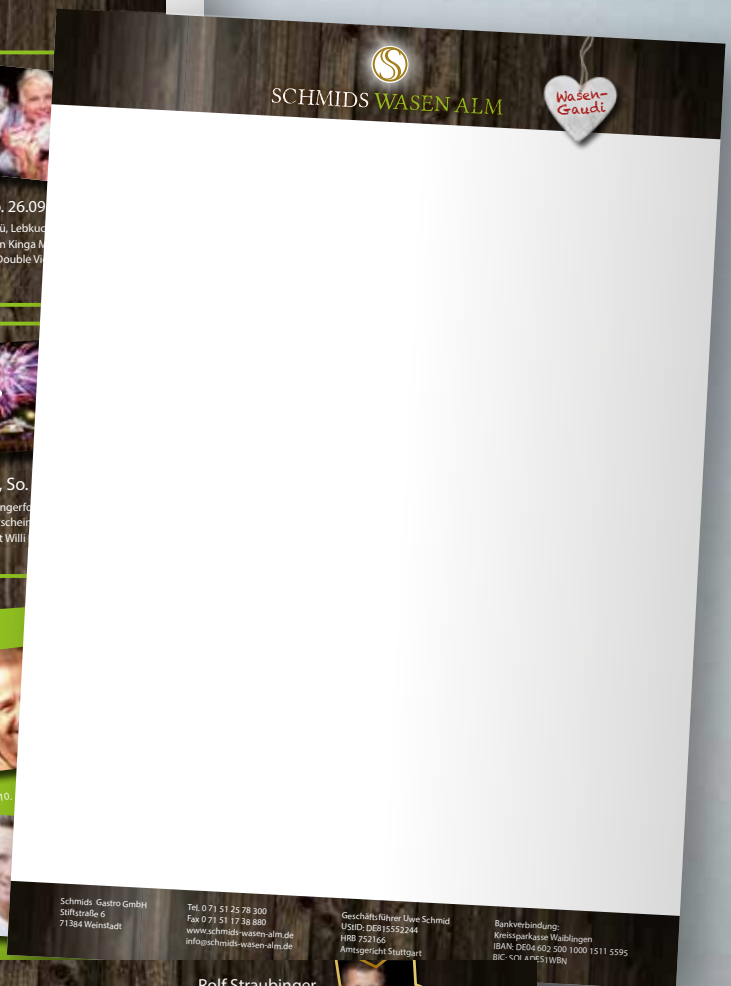

SCHMIDS WASEN ALM

Wasen-Gaudi

Schmids Gastro GmbH
Stiftstraße 6
71384 Weinstadt

Tel. 0 71 51 25 78 300
Fax 0 71 51 17 38 880
www.schmids-wasen-alm.de
info@schmids-wasen-alm.de

Geschäftsführer Uwe Schmid
UID-Nr. DE 2815552344
HRB 752166
Amtsgericht Stuttgart

Bankverbindung:
Kreissparkasse Waiblingen
IBAN DE 28 602 200 1000 1511 5595
BIC: KRA3333 WBN



Gastro Night

EXKLUSIVES STERNE-DINNER
26.09.2020 // 17.00

Rolf Straubinger
Burg Stauffeneck, Salach
1 Michelin Stern
17 Punkte Gault Millau

Martin Scharff
Scharffs Schlossweinstube,
Heidelberg, 1 Michelin Stern
16 Punkte Gault Millau

Peter Scharff
Sternekoch,
Kräuterexperte,
SWR TV-Platzler

SCHMIDS WASEN ALM

Reservierungen unter www.schmids-wasen-alm.de oder telefonisch: 0 71 51 25 78 300

Gastro-Ausstattung »Schmids Wasenalm«

24. + 25.
Februar 2024,
jeweils
11 - 18 Uhr

Mit
kommentierten
Weinproben,
Sekt- und
Gin-Thai.

26.
**WEIN
TREFF**
Alte Kelter Fellbach

Freuen Sie sich
auf 50 Weingüter
und weitere Genuss-
handwerker im
stilvollen Ambiente
der Alten Kelter
in Fellbach!

Tickets unter
www.remstal.de

REMSTAL

REKULTUR | WEIN | ZWISCHEN



Fotoreportage »Weintreff«





Etikettenausstattung Remstallkellerei eG

#allesPRIMO  

ALLES PRIMO

Mediterranes Weingefühl
für dreifachen Genuss.

REMSTALKELLEREI
höher. fruchtiger. württemberger.



Edition »R«

Strukturiert. Aussagekräftig. International.

Hochwertige Weine und Sekte mit klarer Struktur, die mit sortentypischen und kräftigen Aromen überzeugen. Die Namen der Weine und Sekte halten, was sie versprechen: moderne Vertreter mit internationalem Anspruch.



16

Weißweine

2023 Cuvée Blanc
Edition »R«

QbA, trocken, 0,75 l
Erhältlich April 2024

Süße - g/l Säure - g/l Alk. - % Vol.
Art.-Nr. 60932
Liter inkl. MwSt. € 12,00 € 9,00

NEU

2022 Pinot Gris
Edition »R«

QbA, trocken, 0,75 l

Süße 0,4 g/l Säure 5,6 g/l Alk. 13 % Vol.
Art.-Nr. 66332
Liter inkl. MwSt. € 12,00 € 9,00

2022 Chardonnay
Edition »R«

QbA, trocken, 0,75 l

Süße 3,0 g/l Säure 5,6 g/l Alk. 13 % Vol.
Art.-Nr. 68932
Liter inkl. MwSt. € 12,00 € 9,00

22/23 Riesling
Edition »R«

QbA, trocken, 0,75 l

Süße 1,7 g/l Säure 6,2 g/l Alk. 13 % Vol.
Art.-Nr. 64032
Liter inkl. MwSt. € 12,00 € 9,00

2021 Gewürztraminer

Edi

QbA

Süße 3

Art.-Nr.

Liter in

2022

Edi

QbA

Süße 8,5

Art.-Nr.

Liter in

Blau

2022 B

Blanc

Editi

QbA, tr

Süße 1,9 g/l

Art.-Nr. 175

Liter inkl. M

Alle unsere W

REMSTALKELLEREI
höher. fruchtiger. württemberger.

Preisliste 2024
mit Veranstaltungskalender

www.remstallkellerei.de



Premiumweine

Kraftvoll. Erlesen.

Herausragend.

Extravagante Weine, manchmal provozierend, immer stark im Geschmack. Weine aus besten Lagen, schonend vinifiziert mit viel Liebe zum Detail – Genießerherz, was willst Du mehr!

20

Premiumweine Weiß

2022 Riesling ***
QbA, trocken, 0,75 l

Süße 2,9 g/l Säure 6,2 g/l Alk. 13 % Vol.
Art.-Nr. 65812
Liter inkl. MwSt. € 20,00 € 15,00

21/22 Chardonnay ***

QbA, trocken, 0,75 l

Süße 3,6 g/l Säure 6,8 g/l Alk. 13 % Vol.
Art.-Nr. 68812
Liter inkl. MwSt. € 20,00 € 15,00

2022 Sauvignon Blanc

QbA, trocken, 0,75 l

Süße 3,9 g/l Säure 6,1 g/l Alk. 13,5 % Vol.
Art.-Nr. 60612
Liter inkl. MwSt. € 20,00 € 15,00

Premiumweine Rot

2020 Trollinger ***
QbA, trocken, 0,75 l

Süße 0,3 g/l Säure 4,5 g/l Alk. 13,5 % Vol.
Art.-Nr. 11212
Liter inkl. MwSt. € 17,33 € 13,00

Alle unsere Weine enthalten Sulfite



21

www.remstallkellerei.de  

AQUA mit Kick!



STAG hard seltzer

»STAG« Hard Seltzer
Cherry-Cranberry
Aromatisiertes weinhaltes Getränk | Alkohol 5,0 % Vol.
Artikelnummer 01 763, EAN Fl. 4 000 748 001761

»STAG« Hard Seltzer
Peach
Aromatisiertes weinhaltes Getränk | Alkohol 5,0 % Vol.
Artikelnummer 01 863, EAN Fl. 4 000 748 001860

0,275 l, Netto Euro **2,10**
Euro 9,05/liter Brutto | Empfohlener VK Euro 2,49
(inkl. 19% MwSt.)

Individuelle Bestückung möglich!



Summer-Push **10% Natural-Rabatt**

12er-Karton
12 Flaschen STAG Cherry-Cranberry, 0,275 Liter oder
12 Flaschen STAG Peach, 0,275 Liter

Kartonpreis **Netto 25,20 Euro**
inkl. 10% Natural-Rabatt Netto € 2,10/0,275 l-Flasche

POS-Display
75 Flaschen STAG Cherry-Cranberry, 0,275 Liter und
75 Flaschen STAG Peach, 0,275 Liter

Komplettpreis **Netto 315,- Euro**
inkl. 10% Natural-Rabatt Netto € 2,10/0,275 l-Flasche

Altsummitraum bis 31.08.2021



REMSTALLKELLEREI
Heide, Fruchtiger Württemberg

Remstallkellerei eG, Kaiserstraße 13, 71384 Weinstadt
Telefon 07151 6908-0, www.remstallkellerei.de

www.remstallkellerei.de  

Nur für kurze Zeit!
Summer-Push

10% Natural-Rabatt

STAG Hard Seltzer – das neue Trend-Getränk in der Longneck-Flasche mit 5% Alkohol.
Zwei Geschmacksrichtungen bringen Frucht & Frische.
AQUA mit Kick – eiskalt genießen!

AQUA mit Kick!



STAG hard seltzer

SOCIAL MEDIA-MARKETING

 @remstallkellerei

Wir unterstützen Ihren Abverkauf! Auf Instagram finden Ihre Kunden Cocktailrezepte, die wir extra für unsere beiden STAGs kreiert haben.



AQUA mit Kick!



STAG

hard seltzer



www.remstallkellerei.de

Produktwerbung »STAG Hard Seltzer«
inkl. Branding

Aktion vom 1. Juni bis 31. August 2024
Sommerfeeling und
unbeschwerter Weingenuß



	ih 90416	22/23	SPÄTBURGUNDER WEISSHERBST lieblich Qualitätswein Ihringer	Fl. 4000981 803112 Ktn. 4000981 803181 A 10,5 RZ 36,2 S 5,8	3,70
Bestückung je Verkaufsdisplay: 106 Flaschen					
	ih 94126	22/23	SPÄTBURGUNDER ROSÉ trocken Qualitätswein Ihringer	Fl. 4000981 941268 Ktn. 4000981 941262 A 12,5 RZ 2,2 S 6,3	3,70
Bestückung je Verkaufsdisplay: 120 Flaschen					
	2926HW	2022	WEISSWEIN-CUVÉE 7-1 trocken Qualitätsw Wein Baden	Fl. 4010204 076279 A 12,0 RZ 9,3 S 4,6	3,30
Bestückung je Verkaufsdisplay: 120 Flaschen					
	3198HW		HOFMEISTER SECCO	Fl. 4010204 490114 A 11,5 RZ 12,2 S 5,3	3,90
Bestückung je Verkaufsdisplay: 102 Flaschen					
	rk 607 12	2022	SAUVIGNON BLANC »SBa« fruchtig Qualitätsw Wein Württemberg	Fl. 4000748 060713 Ktn. 4000748 060715 A 11,5 RZ 14,8 S 7,0	4,41
Bestückung je Verkaufsdisplay: 102 Flaschen					
	rk 185 12	2022	ZWEIFELT ROSÉ »ZrM« halbtrocken Qualitätsw Wein Württemberg	Fl. 4000748 018516 Ktn. 4000748 018518 A 11,5 RZ 12,7 S 5,7	4,10
Bestückung je Verkaufsdisplay: 132 Flaschen					
	rw 169	2022	RIESLING CLASSIC Qualitätsw Wein Pfalz	Fl. 4005088 081909 Ktn. 4005088 181906 A 13,0 RZ 8,6 S 7,6	3,55
Bestückung je Verkaufsdisplay: 132 Flaschen					
	rw 214	2022	PORTUGIESER WEISSHERBST Qualitätsw Wein Deutscher Hofstück	Fl. 4005088 041422 Ktn. 4005088 141429 A 10,0 RZ 21,0 S 6,3	2,85
Bestückung je Verkaufsdisplay: 114/132 Flaschen					
	wk 601.075	2022	SPÄTBURGUNDER ROSÉ halbtrocken Qualitätsw Wein Rheinhesen	Fl. 4003520 000885 Ktn. 4003520 000831 A 12,0 RZ 11,6 S 7,0	3,05
Bestückung je Verkaufsdisplay: 114/132 Flaschen					
	wk 316.075	2022	SPÄTBURGUNDER BLANC DE NOIR trocken Qualitätsw Wein Rheinhesen	Fl. 4003520 000304 Ktn. 4003520 000306 A 12,5 RZ 6,3 S 7,3	3,65
Bestückung je Verkaufsdisplay: 132 Flaschen					
	ha 1113/01	2022	RIESLING feinfuchtig Qualitätsw Wein Hallgartener Jungfer	Fl. 4005637 111332 Ktn. 4005637 111336 A 8,5 RZ 51,0 S 7,6	4,25
Bestückung je Verkaufsdisplay: 132 Flaschen					
	ha 0813/21	2022	SPÄTBURGUNDER ROSÉ feinerb Qualitätsw Wein Rheingau	Fl. 4005637 198079 Ktn. 4005637 198073 A 11,0 RZ 19,4 S 5,3	4,76
Bestückung je Verkaufsdisplay: 132 Flaschen					
	eb 63030	2020	GEWÜRZTRAMINER trocken AOC, Grande-Reserve Elsass	Fl. 3 304620 630300 Ktn. 3 304620 630307 A 13,4 RZ 10,8 S 5,0	5,40
Bestückung je Verkaufsdisplay: 132 Flaschen					
	eb 93029		CLEBOURG ROSÉ trocken Cremant d'Alsace AOC Elsass	Fl. 3 304623 930295 Ktn. 3 304623 930292 A 11,6 RZ 10,1 S 6,8	7,27
Bestückung je Verkaufsdisplay: 90 Flaschen					
	ba 16	2022	RED & WHITE – RÖTLING feinfuchtig Deutscher Wein	Fl. 4260040 871176 A 12,0 RZ 17,1 S 6,2	5,04
Bestückung je Verkaufsdisplay: 90 Flaschen					
	ba 33	2022	WEISSER BURGUNDER »MUSCHELKALK« trocken Qualitätsw Wein Franken	Fl. 4260040 871343 A 12,5 RZ 4,2 S 6,7	5,71
Bestückung je Verkaufsdisplay: 132 Flaschen					
	st 460	22/23	SPÄTBURGUNDER ROSÉ feinerb Qualitätsw Wein Mosel	Fl. 4015717 460210 Ktn. 4015717 460207 A 11,0 RZ 15,0 S 5,0	3,35
Bestückung je Verkaufsdisplay: 132 Flaschen					
	st 119	22/23	RIESLING trocken Kabinett Tritzenheimer Altkirchen	Fl. 4015717 119217 Ktn. 4015717 119064 A 11,0 RZ 8,1 S 5,2	4,19

A = Alkohol in % Vol., RZ = Restzucker in Gramm je Liter, S = Säure in Gramm je Liter. Alle Preise in Euro.

Aktion vom 1. September bis 30. November 2024
Unsere Kollektion für
gemütliche Herbstabende



	ih 80326	20/22	SPÄTBURGUNDER trocken Qualitätsw Wein Ihringer	Fl. 4000981 804210 Ktn. 4000981 804209 A 13,0 RZ 24,1 S 5,5	
Bestückung je Verkaufsdisplay: 114 Flaschen					
	ih 80416	20/22	SPÄTBURGUNDER halbtrocken Qualitätsw Wein Ihringer	Fl. 4000981 803071 Ktn. 4000981 803186 A 12,0 RZ 12,1 S 5,5	
Bestückung je Verkaufsdisplay: 120 Flaschen					
	6626HW	2022	GRAUBURGUNDER trocken Qualitätsw Wein Baden	Fl. 4010204 200219 A 12,9 RZ 5,1 S 1,5	
Bestückung je Verkaufsdisplay: 120 Flaschen					
	8416EM	2021	PINOT NOIR trocken Qualitätsw Wein Baden	Fl. 4010204 546337 Ktn. 4000981 801015 A 13,2 RZ 1,3 S 1,5	
Bestückung je Verkaufsdisplay: 102 Flaschen					
	rk 184 12	2021	ZWEIFELT »Za« trocken Qualitätsw Wein Württemberg	Fl. 4000748 018419 Ktn. 4000748 018418 A 13,0 RZ 3,4 S 1,5	
Bestückung je Verkaufsdisplay: 102 Flaschen					
	rk 164 12	2022	TROLLINGER MIT LEMBERGER »TL« halbtrocken Qualitätsw Wein Schnaitzer Waarbühl	Fl. 4000748 016419 Ktn. 4000748 016418 A 11,5 RZ 13,8 S 1,5	
Bestückung je Verkaufsdisplay: 114 Flaschen					
	rw 287	2019	»Zr« ROTWEIN trocken Qualitätsw Wein Pfalz	Fl. 4005088 028719 Ktn. 4005088 028718 A 12,5 RZ 13,3 S 1,5	
Bestückung je Verkaufsdisplay: 114 Flaschen					
	rw 275	2020	ROTWEINCUVÉE »CASA 1808« trocken Qualitätsw Wein Pfalz	Fl. 4005088 027519 Ktn. 4005088 027518 A 13,0 RZ 1,0 S 1,5	
Bestückung je Verkaufsdisplay: 132 Flaschen					
	wk 044.075	2023	SPÄRLISE lieblich Qualitätsw Wein Rheinhesen	Fl. 4003520 044075 Ktn. 4003520 044073 A 11,0 RZ 31,0 S 1,5	
Bestückung je Verkaufsdisplay: 132 Flaschen					
	wk 045.075	2023	HUXELREBE süß Qualitätsw Wein Rheinhesen	Fl. 4003520 045075 Ktn. 4003520 045073 A 9,0 RZ 53,0 S 1,5	
Bestückung je Verkaufsdisplay: 132 Flaschen					
	ha 0811/11	2022	SPÄTBURGUNDER trocken Qualitätsw Wein Rheingau	Fl. 4005637 081111 Ktn. 4005637 081110 A 12,5 RZ 4,0 S 1,5	
Bestückung je Verkaufsdisplay: 132 Flaschen					
	ha 0012/11	2022	ROTWEINCUVÉE feinerb Qualitätsw Wein Hallgartener	Fl. 4005637 001211 Ktn. 4005637 001210 A 12,0 RZ 1,0 S 1,5	
Bestückung je Verkaufsdisplay: 132 Flaschen					
	eb 53058	2021	PINOT GRIS halbtrocken AOC, Colmadeleine Elsass	Fl. 3 304616 530580 Ktn. 3 304616 530587 A 13,5 RZ 1,0 S 1,5	
Bestückung je Verkaufsdisplay: 132 Flaschen					
	eb 73025	2022	PINOT NOIR BARRIQUE trocken AOC, Elsass	Fl. 3 304619 730250 Ktn. 3 304619 730257 A 13,5 RZ 1,0 S 1,5	
Bestückung je Verkaufsdisplay: 90 Flaschen					
	ba 25	2022	DOMINA »MUSCHELKALK« trocken Qualitätsw Wein Franken	Fl. 4260040 871343 Ktn. 4260040 871343 A 13,0 RZ 1,0 S 1,5	
Bestückung je Verkaufsdisplay: 90 Flaschen					
	ba 17	2021	WILD ONE – SILVANER trocken Qualitätsw Wein Franken	Fl. 4260259 871343 Ktn. 4260259 871343 A 11,5 RZ 1,0 S 1,5	
Bestückung je Verkaufsdisplay: 132 Flaschen					
	st 181	22/23	RIESLING STEILLAGE trocken Qualitätsw Wein Mosel	Fl. 4015717 181181 Ktn. 4015717 181180 A 11,5 RZ 1,0 S 1,5	
Bestückung je Verkaufsdisplay: 132 Flaschen					
	st 192	22/23	RIESLING süß Tritzenheimer Apotheke	Fl. 4015717 192192 Ktn. 4015717 192191 A 7,2 RZ 1,0 S 1,5	



2024

WEINALLIANZ
Vertriebs-Kooperation



Willkommen bei der WeinAllianz
vom 19. bis 21. März 2023
auf der ProWein in Düsseldorf,
Halle 1, Stand D20

WEINALLIANZ
Vertriebs-Kooperation

Halle 1
Stand D20

ProWein

INFORMIEREN & PROFITIEREN!

Willkommensscheck Nr. 0001
über 20,- Euro

Besuchen Sie uns auf der ProWein 2023 und lösen Sie
Ihren Einkaufs-Gutschein ein.* Wir freuen uns auf Sie!

*nur einlösbar in Verbindung mit einem Messeauftrag am Stand der WeinAllianz.

Gültig vom 19.03 bis 21.03.2023. Keine Barauszahlung.